

# Proyecto rural-urbano



## Financia



## Coordina



## Socios

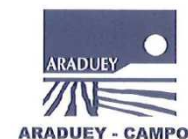

PROYECTO DE COOPERACIÓN PARA EL DESARROLLO RURAL  
Nuevas Relaciones e Interdependencias  
Urbano - Rurales

Laboratorio de Cohesión Territorial

Claves del proyecto de cooperación  
inter-territorial RURAL URBANO



**rural-urbano**  
laboratorio de cohesión

# ¿QUÉ ES EL PROYECTO RURAL URBANO?

- *Es un proyecto de cooperación inter territorial, enmarcado en la Orden MARM/1287/2009, de 8 de mayo, que establece las bases reguladoras para la concesión de subvenciones a proyectos de cooperación inter territorial y transnacional en el marco de la Red Rural Nacional y la convocatoria de 2009.*
- Periodo de ejecución: 4 años (2009 -2012)



PROYECTO RURAL – URBANO  
LABORATORIO DE COHESIÓN  
TERRITORIAL



# Nuestro punto de partida

- 1.- Nuevas condiciones socioeconómicas y técnicas de la sociedad, han producido **transformaciones profundas en los espacios, tradicionalmente rurales.**
- 2.- El mundo urbano ha modificado su patrón de comportamiento y ha percibido lo que representa el mundo rural: **naturaleza, espacios abiertos, alimentos seguros, aire limpio, etc.**
- 3.- Descompensación entre áreas rurales y urbanas que desencadena **importantes debilidades sociales, demográficas, ambientales y económicas.**
- 4.- Los movimientos entre el campo y la ciudad, han creado un espacio intermedio denominado “rururbano” en el que se desarrollan actividades que ya no son tan claramente rurales. **En resumen: el campo ya no es solo productor de alimentos, como la ciudad no lo es, en exclusividad de servicios.**
- 5.- Concepto **RURAL – URBANO** no es homogéneo, lo que determina que las **principales debilidades y fortalezas a nivel municipal: accesibilidad a los servicios, transporte, medioambiente, etc., se deriven de la localización territorial.**



# Nuestro punto de partida

El proyecto **RURAL URBANO** propone un acercamiento a estas realidades y a **las relaciones e interdependencias que se dan entre estos espacios al objeto de propiciar su equilibrio y la mejora de la calidad de vida de sus habitantes,** que es en definitiva el objetivo de la **cohesión territorial.**

# ¿POR QUÉ?: JUSTIFICACIÓN

**La descompensación actual (demográfica, económica, cultural) entre las áreas rurales y las ciudades, desencadena**



**importantes debilidades sociales, demográficas, ambientales y económicas.**

Este proyecto, pretende sentar las bases para la corrección de estos desequilibrios, a través de la formulación de nuevas propuestas en las relaciones entre los ámbitos urbano rural y periurbano, **contando con una herramienta de participación:**

**EL LABORATORIO DE COHESIÓN TERRITORIAL.**

PROYECTO RURAL – URBANO  
LABORATORIO DE COHESIÓN TERRITORIAL

# OBJETIVO ESTRATÉGICO



## CONTRIBUIR A ESTABLECER NUEVAS RELACIONES URBANO RURALES, BASADAS PRINCIPIOS DE ORDENACIÓN TERRITORIAL

### modelo territorial

- desarrollo equilibrado y sostenible
- articulación e integración territorial
- conexión con el exterior.

### compatibilización

- procesos de desarrollo - sistema productivo y urbanización -
- protección del medio ambiente y del patrimonio cultural.

### coordinación de las actuaciones

PROYECTO RURAL – URBANO  
LABORATORIO DE COHESIÓN  
TERRITORIAL

# LOS SOCIOS DEL PROYECTO

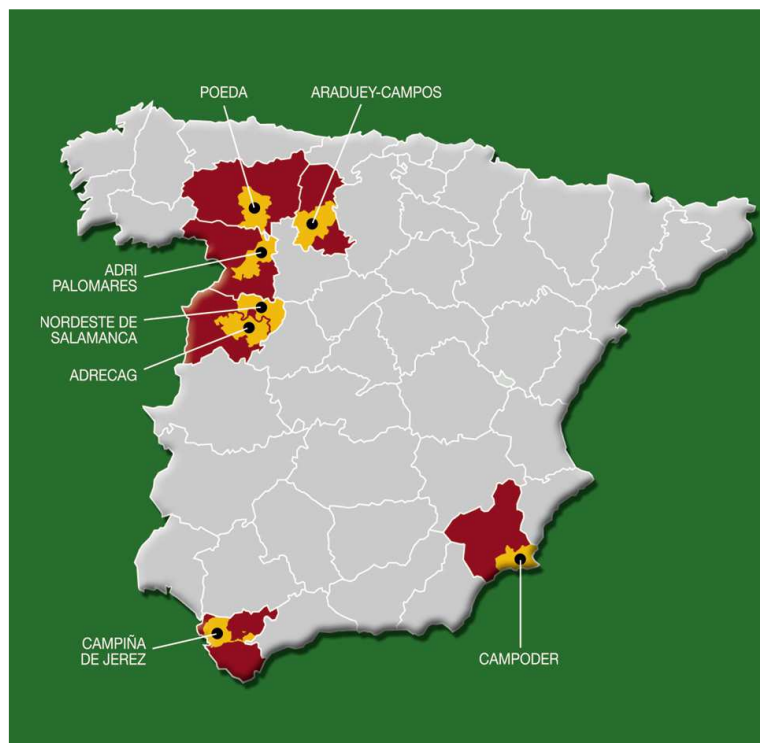
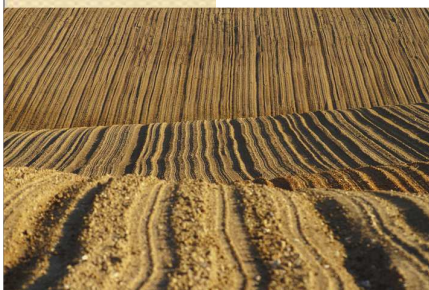

## Grupos de Acción Local participantes

CCAA	PROVINCIA	GAL Y COMARCA	
CASTILLA Y LEÓN	LEÓN	POEDA: Comarcas del Páramo, Órbigo y Esla	
	PALENCIA	ARADUEY CAMPOS: Comarca de Tierra de Campos	
	SALAMANCA	ADRECAG: Comarcas del Campo Charro, Alba de Tormes y Guijuelo	
		NORDESTE DE SALAMANCA: Comarcas de Ledesma, La Amuña y Peñaranda. (Grupo coordinador)	
	ZAMORA	ADRI - PALOMARES: Via de la Plata - Salinas - Norte Duero	
ANDALUCÍA	CÁDIZ	CAMPIÑA DE JEREZ: Comarca de la Campiña de Jerez	
MURCIA	MURCIA	CAMPODER: Comarca del Campo de Cartagena	



# ¿CÓMO?

Elaborando una **metodología** que posibilite la relación innovadora sostenible, eficaz y transferible entre los municipios **rurales, urbanos y periurbanos** definiendo las **nuevas funciones** así como sus complementariedades.

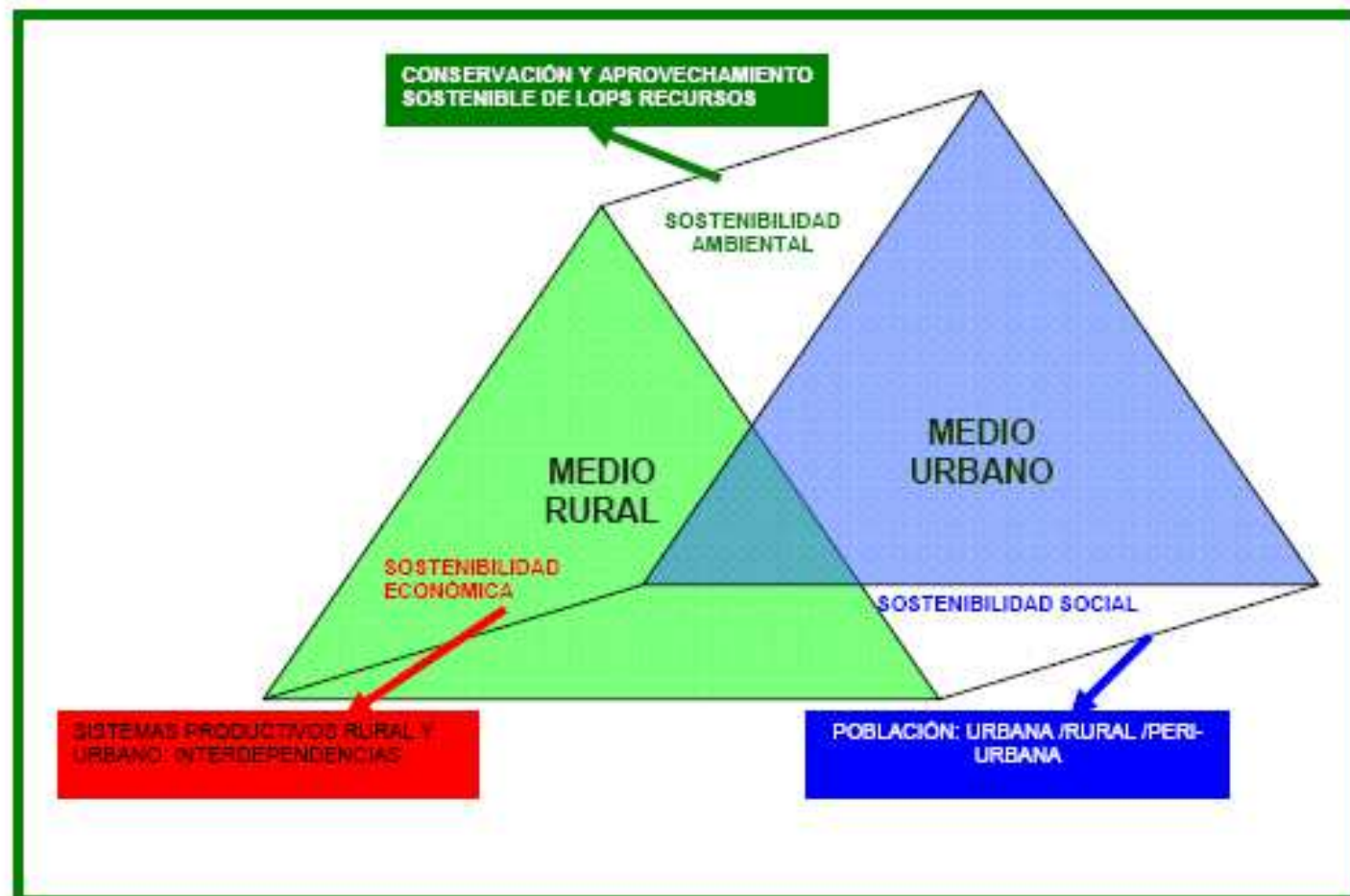

# ¿Cómo?: Método de participación



PROYECTO RURAL – URBANO  
LABORATORIO DE COHESIÓN  
TERRITORIAL

# Estudio Conjunto de Ordenación Territorial

**OBJETIVO:** Posibilitar una visión homogénea, sistemática y comparable de la planificación territorial.

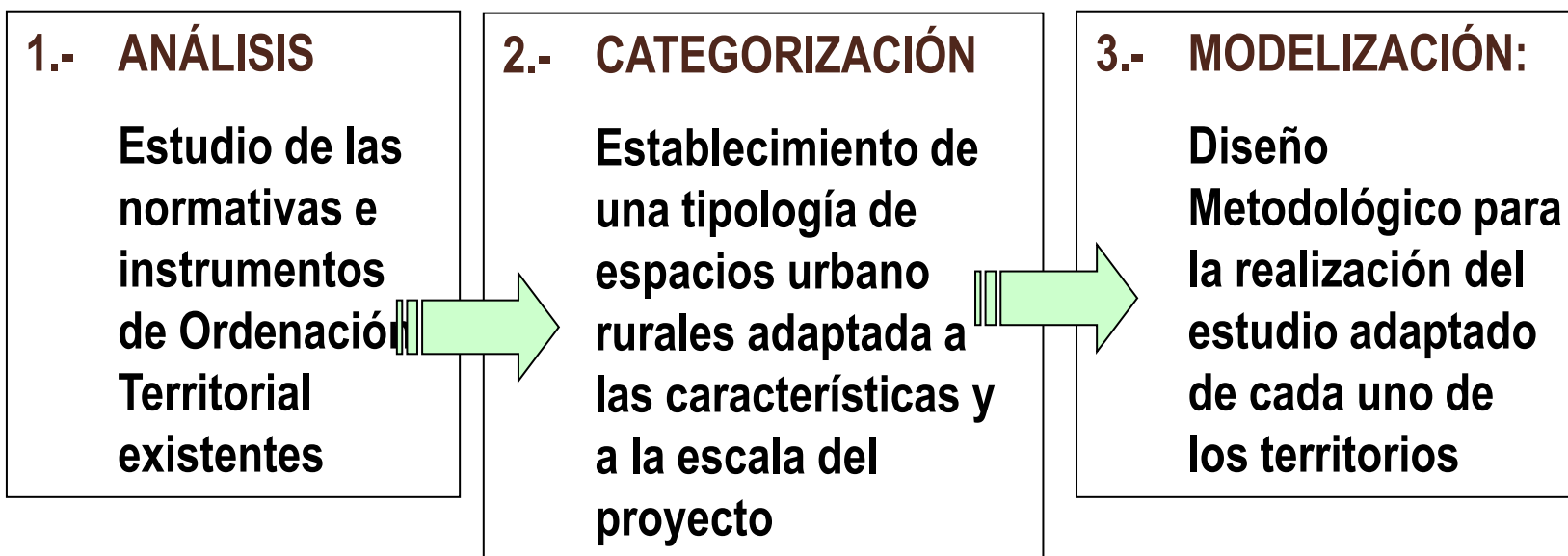

# Estudio Adaptado

**OBJETIVO:** Adaptación del modelo COMÚN de Ordenación Territorial a cada uno de las comarcas.

## 1.- ANÁLISIS

De necesidades y posibilidades para la asociación y colaboración urbana-periurbana-rural a escala territorial.

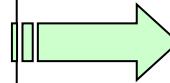

## 2.- PROPUESTA DE ORDENACIÓN

- Respondiendo a los problemas específicos de cada territorio.
- Favoreciendo la integración, coordinación y estructuración territorial de las comarcas en los ámbitos urbanos y periurbanos

# Laboratorio de Cohesión Territorial

**OBJETIVO:** validación de las acciones y propuestas de Ordenación Territorial para cada uno de los territorios.

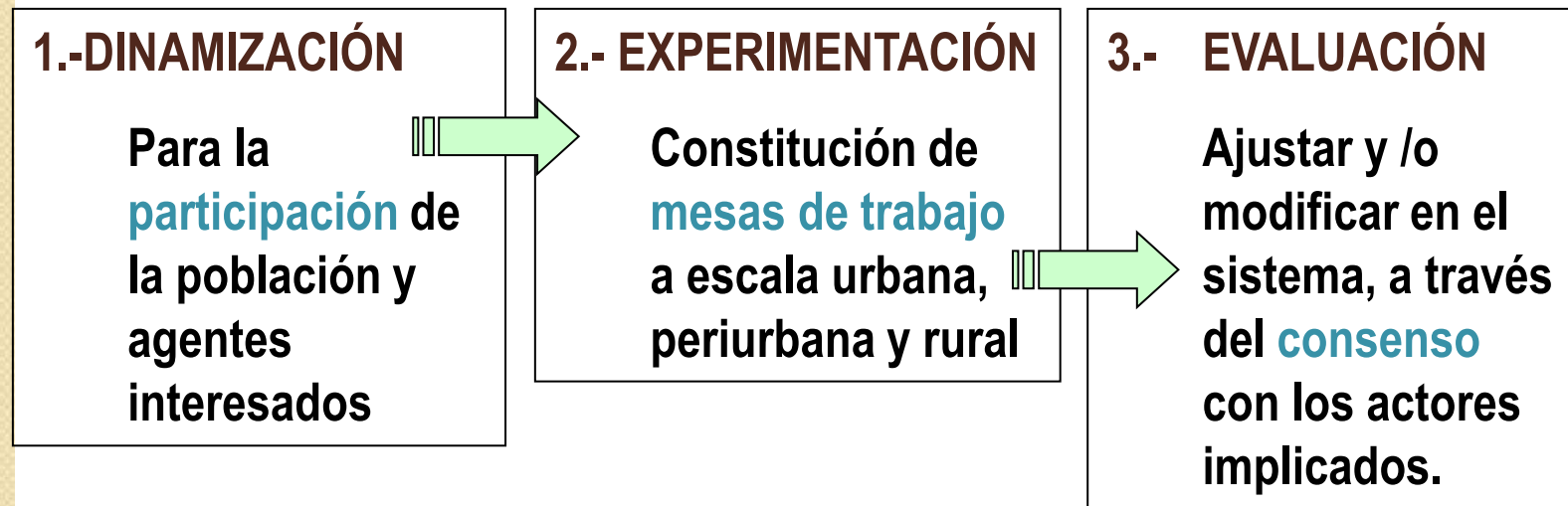

# ESTUDIO DE TIPOLOGÍAS

- **1ª fase: Revisión de metodologías existentes a nivel europeo:**  
*OCDE (Observatorio Comunitario para el Desarrollo Económico), Rural Development Typology of European NUTS3 Regions, Politécnico de Milán, ESPON (European Spatial Planning Observation Network)*

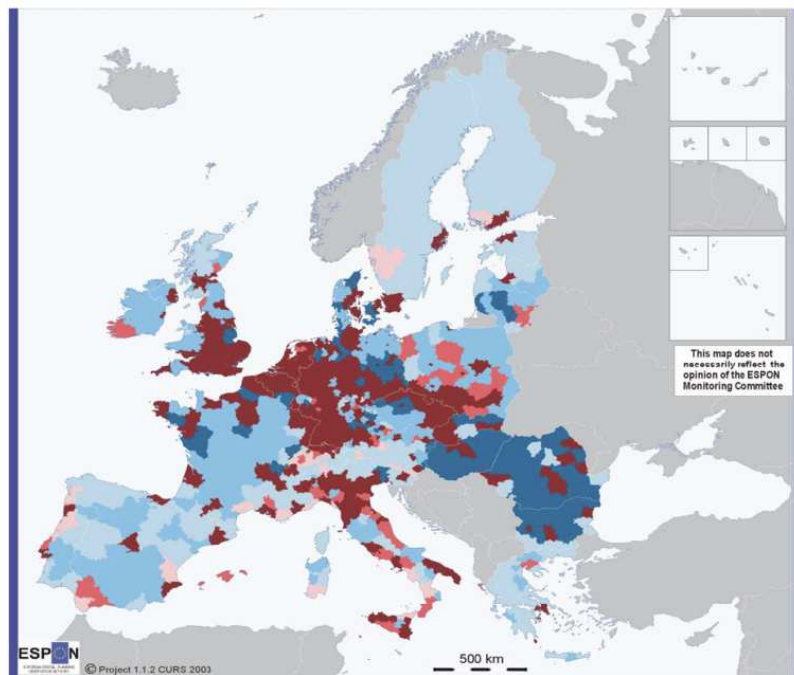

**Urban-rural typology, based on population density, FUA ranking and land cover**

- High urban influence, high human intervention
- High urban influence, medium human intervention
- High urban influence, low human intervention
- Low urban influence, high human intervention
- Low urban influence, medium human intervention
- Low urban influence, low human intervention

Ranking of Functional Urban Areas (FUAs):  
 Origin of data: EUROSTAT, National Statistical Offices, National experts  
 Source: Nordregio, ESPON Data Base

Population density:  
 Origin of data: EU15 and CC's: Eurostat  
 Norway and Switzerland: National Statistical Offices  
 Time reference: 1999

Land cover type:  
 Origin of data: EEA, Corine Land Cover 90

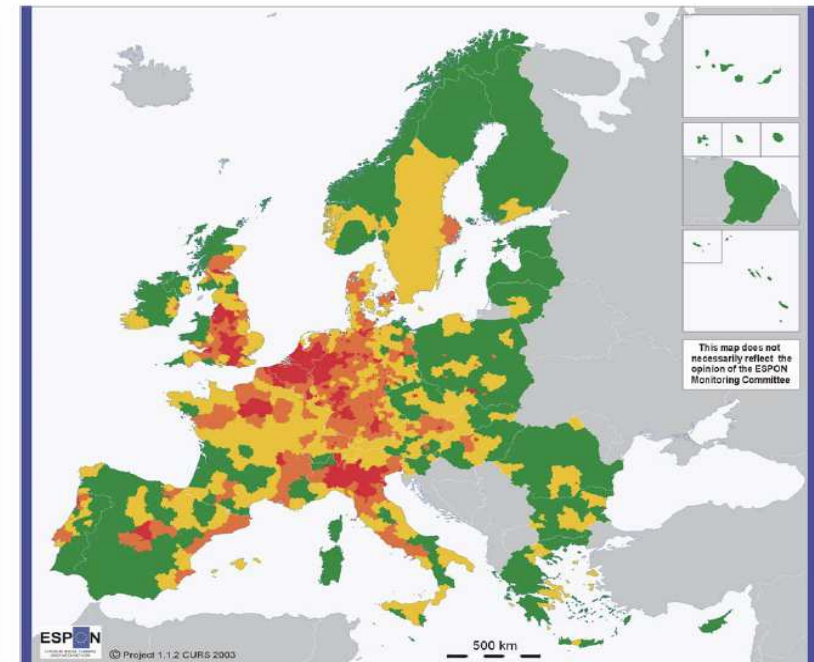

**Factor 1 - urban territories**

0.74 - 1.52 (328 NUTS3 regions)  
 0.23 - 0.73 (330)  
 -0.44 - 0.22 (333)  
 -8 - -0.43 (338)

Variables Legend  
 Less urbanised territories  
 More urbanised territories

Land cover types:  
 Origin of data: EEA, Corine Land Cover 90

Other data:  
 Origin of data: EU15 and CC's: Eurostat  
 Norway and Switzerland: National Statistical Offices  
 Time reference: 1999

Source: ESPON Data Base

# MÉTODO DE TRABAJO

## Análisis cuantitativo

### 1- DEFINICIÓN DE TIPOLOGÍAS SIMPLES

Aplicación indicadores homogéneos a España y los territorios GAL/GDR LEADER

- Densidad de población
- Dinámica demográfica
- Saldo migratorio
- Grado de envejecimiento de la población
- Estructura ocupacional: sector primario
- Tasa de desempleo

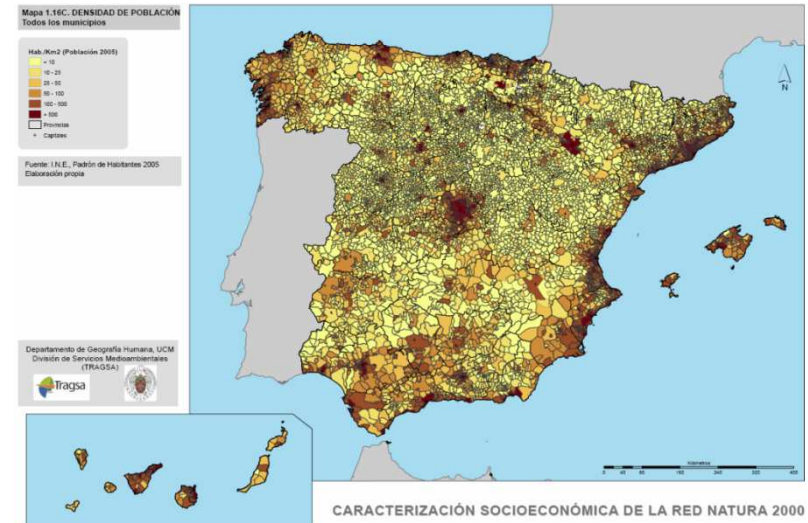

- Accesibilidad al empleo y los servicios
- Segunda residencia y población vinculada
- Accesibilidad a los mercados
- Porcentaje de superficies artificiales
- Porcentaje de superficies agrícolas
- Porcentaje de superficies forestales

# Análisis cuantitativo: **Diagnostico Territorial :**

- **Según indicadores simples**

- 1.- Densidad de población
- 2.- Dinámica demográfica
- 3.- Saldo migratorio

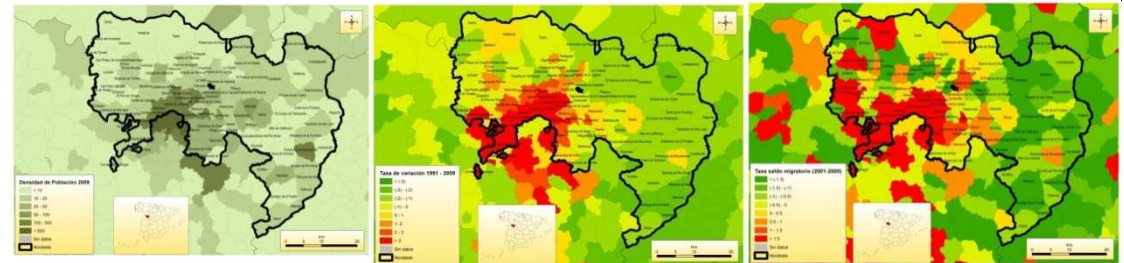

- 4.- Envejecimiento
- 5.- Estructura ocupacional
- 6.- Tasa de paro

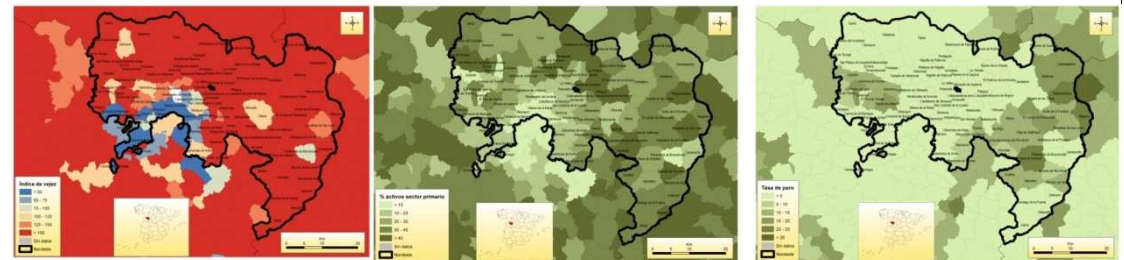

- 7.- Accesibilidad urbanas
- 8.- Segunda residencia
- 9.- Acceso a mercados

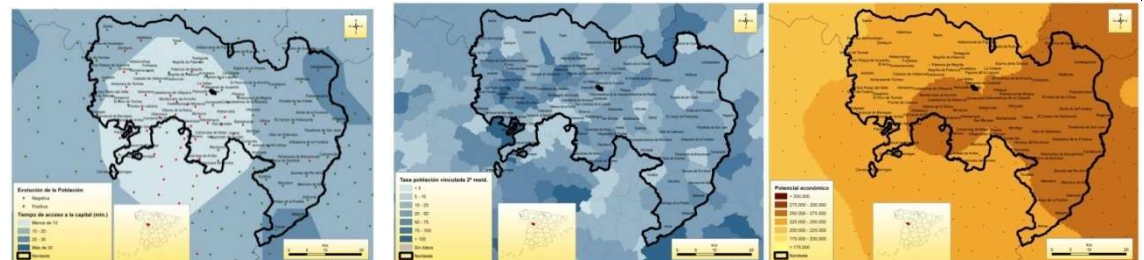

- 10.- Superficies artificiales
- 11.- Superficie agrícola
- 12.- Superficies forestales

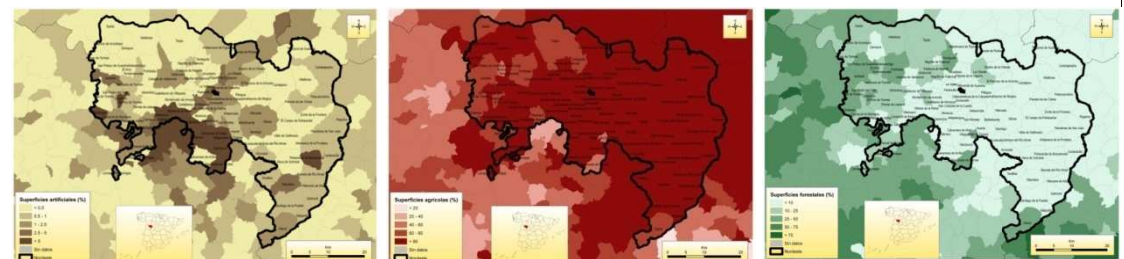



# Análisis cuantitativo: **Diagnostico Territorial :**

- Medio Físico
- Medio humano
- Actividad económica.
- Equipamientos
- Comunicaciones

## Equipamientos sociales:

Centros de asistencia social,  
Centros sanitarios,  
Centros de educación  
Equipamientos de ocio, cultura  
y deporte:  
Equipamiento turístico, hoteles  
, turismo rural ,

- Accesibilidad comarcal
- Jerarquía funcional

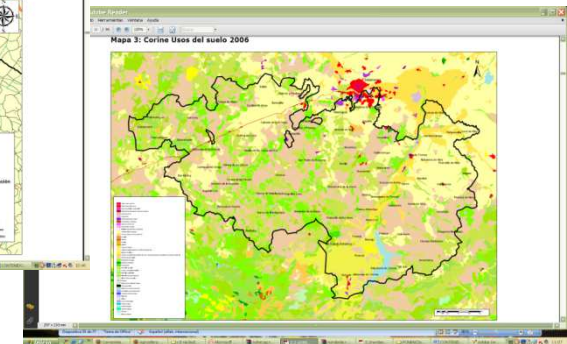
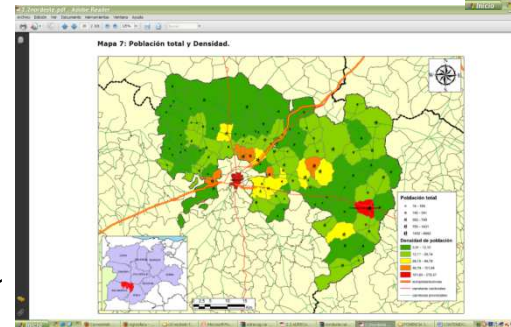
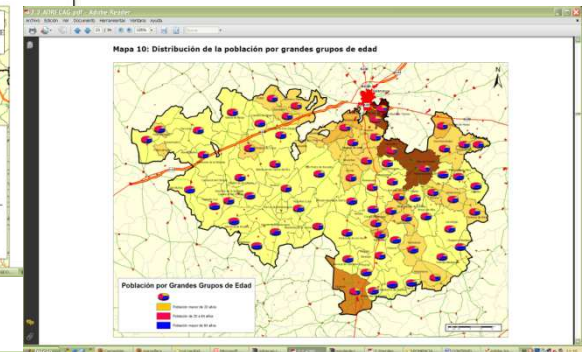
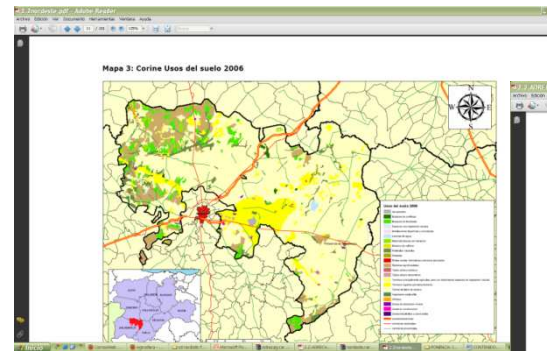

Mapa 46: Jerarquía funcional

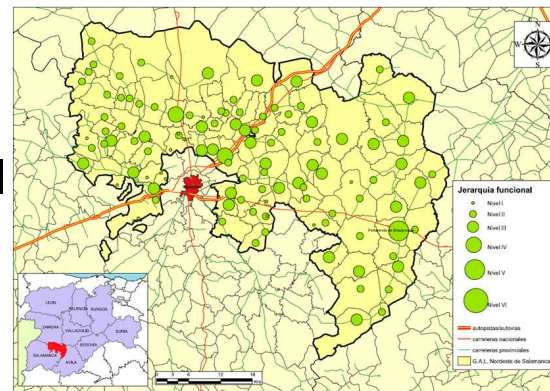

Mapa 45: Accesibilidad a capitales comarcales

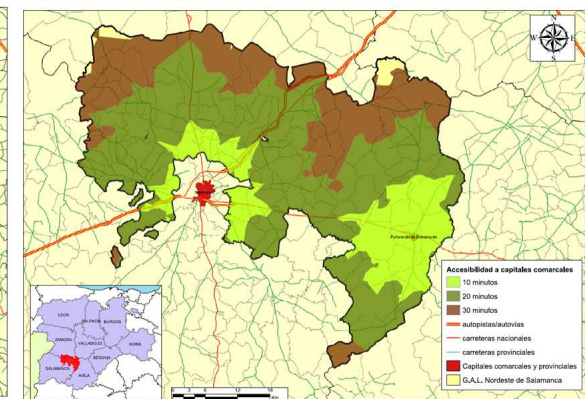

# Análisis cuantitativo: **Diagnostico Territorial :**

## **Análisis cluster**

**Municipios urbanos.** densidad de población elevada, muy dinámicos demográficamente, saldos migratorios muy positivos, muy baja participación del sector primario y amplia presencia de superficies artificiales.

**Municipios agrícolas multifuncionales:** mayor densidad de población, dinámicos demográficamente y con saldos positivos, estructura joven y participación moderada del sector primario, presencia considerable de superficies agrícolas.

**Pequeños municipios agroforestales.** Bajas densidades de población, regresivos y envejecidos, participación muy elevada del sector primario, valores de superficies forestales y agrícolas intermedios entre los registrados por los municipios de montaña y los agrícolas, aunque más cerca de los primeros.

**Pequeños municipios agrícolas.** Bajas densidades de población, poco dinamismo, envejecidos, mayor proporción del sector primario y de superficies agrícolas, fuerte especialización en agricultura poco productiva.

**Municipios de montaña:** fuerte presencia de superficies forestales, valores medios en la mayoría de los indicadores.

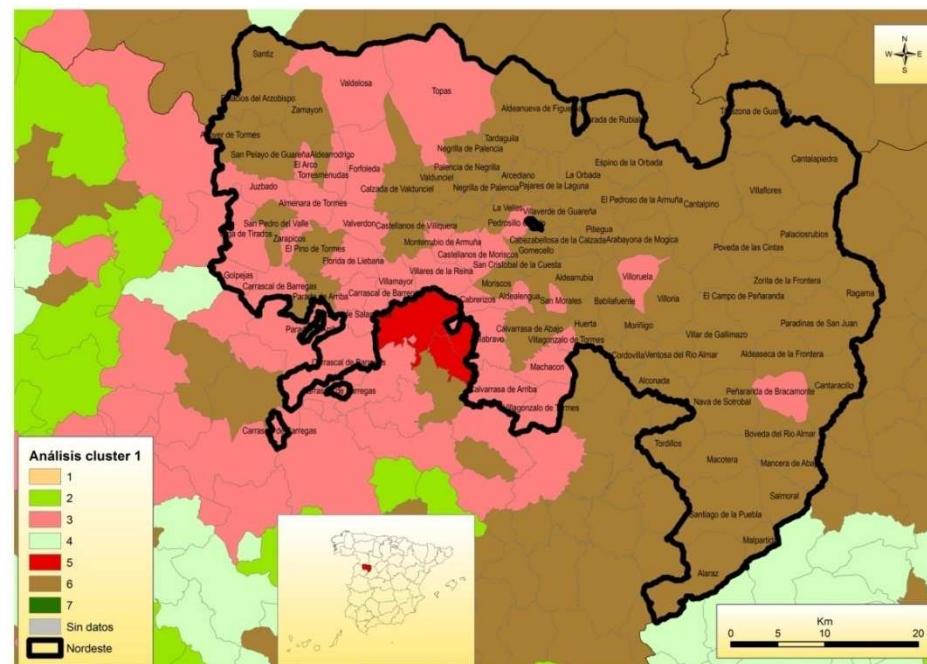
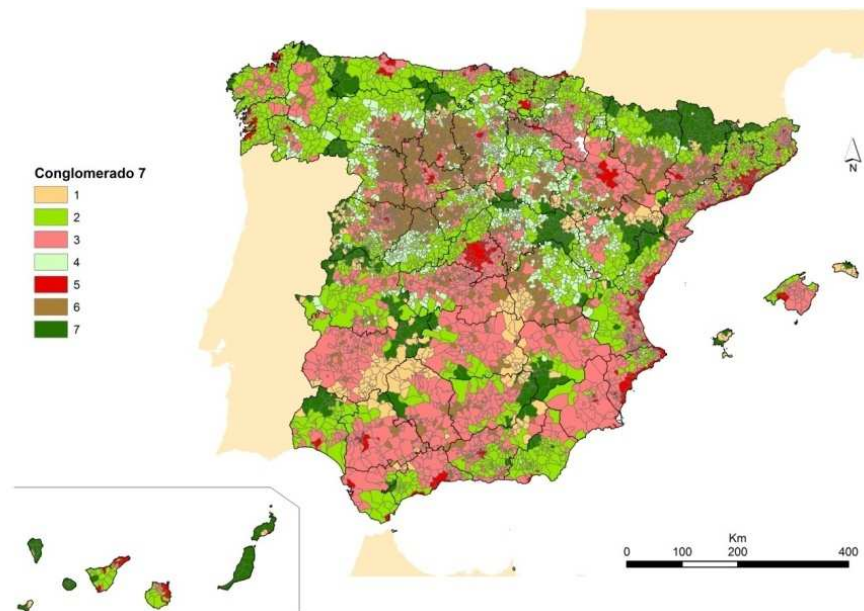

# Análisis Cualitativo:

## 1.- Encuesta de movilidad adquisición de bienes y servicios.

- Compras habituales
- Centros educativos .
- Centros sanitarios.
- Lugares de ocio culturales
- Consultas a especialistas.
- otras

## 2.- Entrevistas

Mapa 47: Lugar de compras habituales a centros comercial o grandes superficies

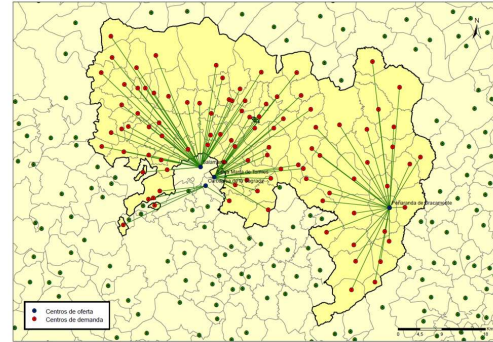

Mapa 48: Lugar de compras habituales para comercio especializado

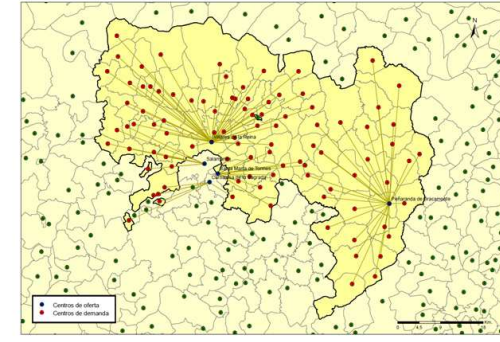

Mapa 49: Centro educativo de secundaria al que acuden

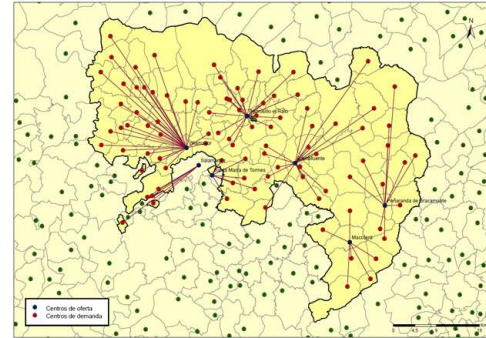

Mapa 51: Centro de especialidades o Ambulatorio al que se acude

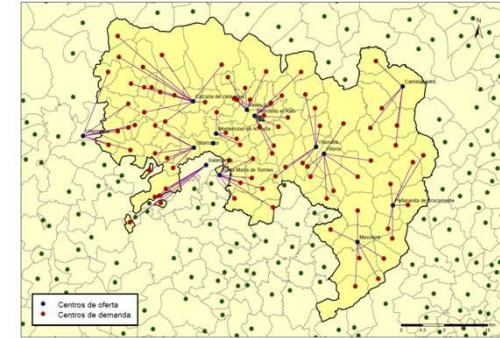

Mapa 52: Hospitales a los que se acude

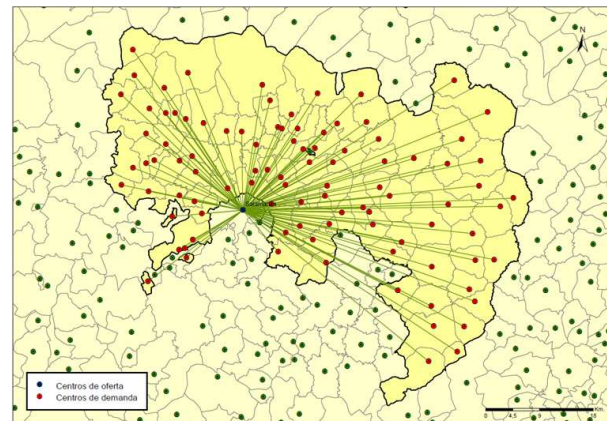

Mapa 56: Lugar donde se asiste a Cines o discotecas

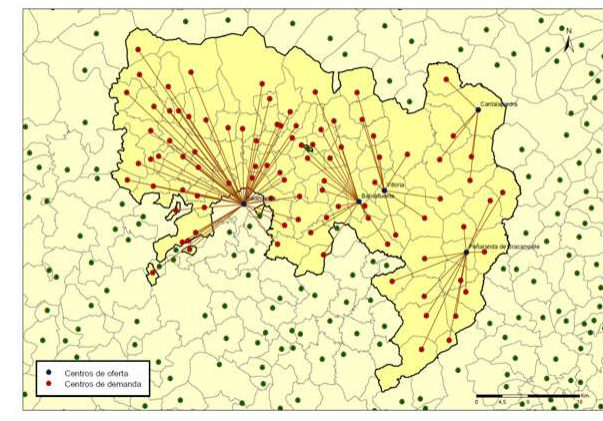

# OBJETIVOS

- Se pretendió sentar las bases para la corrección de estos desequilibrios, a través de la formulación de nuevas propuestas en las relaciones entre los ámbitos urbano rural y periurbano, contando con una herramienta de **participación:** EL LABORATORIO DE COHESIÓN



# OBJETIVO: UN MÉTODO

1. Se elaboró un **método de relación** eficaz entre el ámbito rural y el urbano basada en los principios de la Ordenación Territorial



1. **Método RURAL URBANO:**
  1. **Jerarquización funcional**
  2. **Ordenación**
  3. **Policentrismo**

## Ordenación /Policentrismo / Jerarquización funcional

- Para alcanzar la cohesión rural – urbano es necesario favorecer un desarrollo territorial policéntrico.



- Necesidad de “ordenar los territorios”, respondiendo a la jerarquía funcional de sus núcleos.



- Construir un equilibrio territorial, favoreciendo la cohesión territorial

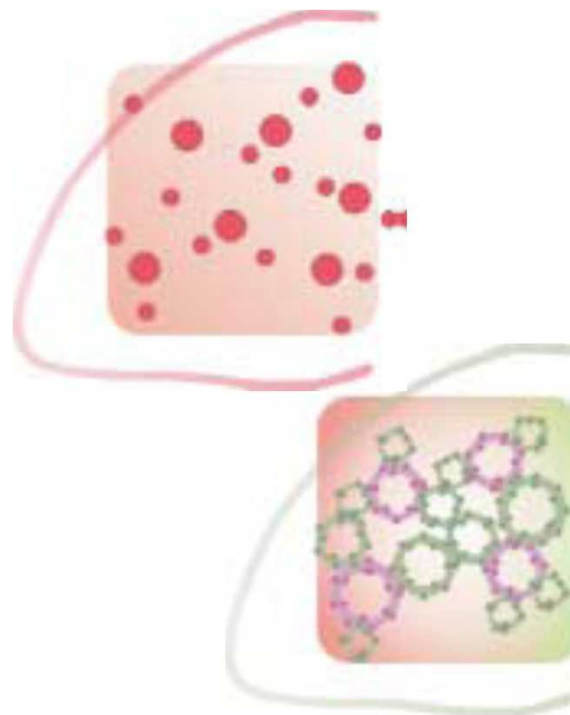

## OBJETIVO: UNAS FUNCIONES

2.- Se definieron las **funciones de los municipios rurales**, en función a la **complementariedad** entre la realidad urbana, periurbana y rural.

### I. **LAS CATEGORÍAS**

Se han definido **6 categorías** o grupos de núcleos básicos, *(que se combinan creando subcategorías)* **definidas por su posición en el contexto comarcal, en relación al medio urbano próximo y por sus singularidades sociales y económicas:**

- Núcleos periurbanos
- **Núcleos Cabeceras Comarcales**
- Núcleos turísticos
- Núcleos de interés medioambiental
- Núcleos agrícolas y ganaderos
- Núcleos de carácter industrial

# EFFECTOS ESPERADOS

**TERRITORIOS  
MÁS  
COMPETITIVOS**

- Incremento de la accesibilidad
- transportes y comunicaciones.
- Desarrollo de las telecomunicaciones
- Redes integradas de espacios rural / urbano
- Desarrollo de la educación y población activa

**TERRITORIOS  
MÁS VIABLES  
Y  
COMPATIBLES**

- Gestión prudente de recursos naturales
- Protección del patrimonio natural y cultural
- Reforma de métodos de producción.

**TERRITORIOS  
MÁS  
SOLIDARIOS  
Y  
EQUITATIVOS**

- Cohesión social
- Cooperación entre diferentes comarcas y regiones
- Equilibrio del sistema urbano /rural /periurbano
- Preservación del espacio rural



# Proyecto rural-urbano



## **GAL ASOCIACION NORDESTE DE SALAMANCA**

COORDINADOR DEL PROYECTO

Calle Teresa Herrero nº 1, 1ª Planta

37797 Calzada de Valdunciel. SALAMANCA

Telf. 923 310405

[nordestesalamanca@telefonica.net](mailto:nordestesalamanca@telefonica.net)

PROYECTO DE COOPERACIÓN PARA EL DESARROLLO RURAL

**Nuevas Relaciones e Interdependencias  
Urbano - Rurales**

**Laboratorio de Cohesión Territorial**

## Financia



## Coordina



## Socios

